



***Bienvenido al VII Encuentro Internacional de
Economía y V Encuentro de Ciencia Regional
(ENACIR)***

***Welcome to the VII International Meeting of
Economics and V Meeting of Regional Science
(ENACIR)***

September 6 - 8, 2023

Table of Contents / Tabla de Contenidos

Contenido

Contenido	0
<i>Welcome to the VII International Meeting of Economics and V Meeting of Regional Science</i> .	1
Resumen del Programa - Programme Overview	2
Detalle de Salas – Rooms Description	3
Resumen de sesiones - Overview Sessions	3
Instrucciones para moderadores y presentadores - Instructions to Chairs and Presenters	5
Temas - Themes	6
Temas Generales - General Themes	6
Temas de las Conferencias Magistrales - Magistral Sessions' Themes	6
Tema de la Sesión Especial - Special Session Theme	7
Colaboradores de las sesiones - Conference Collaborators	7
Comité Organizador – Organizing Committee	8
Comité Científico - Scientific Committee	10
Programa día a día	12



Welcome to the VII International Meeting of Economics and V Meeting of Regional Science

Dear Friends and Colleagues,

On behalf of the Department of Quantitative Economics of the Escuela Politécnica Nacional, the Organizing Committee, and the Scientific Committee of the VII International Meeting of Economics and V Meeting of Regional Science, we would like to thank you for joining us and for sharing your research and discuss it with all the participants.

We have received around 90 applications to participate in this meeting. The papers are related to Welfare Economics, Industrial Economics, Regional Economics, Agrarian Economics, Ecological Economics, Economic Policy, Econometrics, Finance, Heterodox Economics, Local Development, and Socioeconomic effects of COVID-19.

For this event, many colleagues from the Department of Quantitative Economics have done a great effort to organize an event of high quality. Specially, we recognize the role of our assistants and students, and we express our gratitude to them.

We will have the participation of great keynote speakers such as Genaro Zezza (Università di Cassino e del Lazio Meridionale), Esteban Pérez (Economic Commission for Latin America and the Caribbean, ECLAC), Giuseppe Arbia (Rome Office), Joseph Kaswengi (University of Orleans), and Guillermo Avellán (Banco Central del Ecuador); we will also have a Special Session regarding the field of Regional Economics. In addition, we will have an audience of approximately 100 people!

We are pleased that you could participate in this important event, and we wish you a fruitful conference! We also invite you to join us in the next two years for the next edition of the International Meeting of Economics.



Resumen del Programa - Programme Overview

	Miércoles 6 Sep. 2023	Jueves 7 Sep. 2023	Viernes 8 Sep. 2023
8h30 - 9h00	INAUGURACIÓN		
9h00 - 10h15	CONFERENCIA MAGISTRAL Expositor: Joseph Kaswengi	CONFERENCIA MAGISTRAL Expositor: Giuseppe Arbia	CONFERENCIA MAGISTRAL Expositor: Esteban Pérez
10h15 - 10h30	COFFEE BREAK	COFFEE BREAK	COFFEE BREAK
10h30 - 11h30	SESIÓN PARALELA I (ORDINARIA) SESIÓN PARALELA II (ARBITRADA)	SESIÓN PARALELA IV (ORDINARIA) SESIÓN PARALELA V (ARBITRADA)	SESIÓN PARALELA VIII (ORDINARIA) SESIÓN PARALELA IX (ARBITRADA) SESIÓN VIRTUAL
11h30 - 12h30	SESIÓN PARALELA II (ARBITRADA) Concurso EPAINOS Junior	SESIÓN PARALELA VI (ORDINARIA) SESIÓN PARALELA VII (ORDINARIA)	SESIÓN PARALELA IX (ARBITRADA) SESIÓN VIRTUAL Concurso EPAINOS Junior
12h30 - 12h45			
13h00 - 14h00	RECESO	RECESO	RECESO
14h00 - 15h15	CONFERENCIA MAGISTRAL Expositor: Genaro Zezza	CONFERENCIA MAGISTRAL Expositor: Guillermo Avellán	Presentación RECIR Presentación YSI Presentación Maestría en Economía Presentación Revista Cuestiones Económicas BCE Concurso EPAINOS Senior
15h15 - 15h30	COFFEE BREAK	COFFEE BREAK	COFFEE BREAK
15h30 - 16h30	SESIÓN ESPECIAL		
16h30 - 17h30	SESIÓN PARALELA III (ORDINARIA) Concurso EPAINOS Junior	FORO: REACTIVACIÓN ECONÓMICA DEL PAÍS ASAMBLEA RECIR	ENTREGA DE PREMIOS - CLAUSURA

Detalle de Salas y Enlaces ZOOM – Rooms Description and ZOOM Links

- Sala A:**
 Edificio 26 (EARME), Piso 5, Auditorio 1.
<https://cedia.zoom.us/meeting/register/tZcvdeyuqjovEt3oBAHJuyrcrG8TML7gGxfF>
- Sala B:**
 Edificio 26 (EARME), Aula 217 (E26/P2/E006).
<https://cedia.zoom.us/meeting/register/tZUscuyvpjioqHdR5e87Qk15tbJ02d7l2LTja>
- Sala C:**
 Edificio 26 (EARME), Aula 124a (E26/P1/E005).
<https://cedia.zoom.us/meeting/register/tZwpf-GgqT4vE9D2Wnk8x6W3gh1vtl7b9YrR>

* Estos enlaces son recurrentes para cada sala durante todo el encuentro. Al ingresar al enlace inicialmente se solicita su inscripción, posterior a ello recibirán un correo electrónico de confirmación con información para unirse a la sala. Esta inscripción, se realizará una sola vez y los días posteriores podrán ingresar con el mismo enlace y código de acceso que recibieron por correo electrónico.

Resumen de sesiones - Overview Sessions

MIÉRCOLES						
		SALA A	SALA B	SALA C		
10h30	11h00	SESIÓN PARALELA I (ORDINARIA)	SESIÓN PARALELA II (ARBITRADA)			
11h00	11h30			26-SO 31-SO 4-SA 21-SO		
11h30	12h00	Concurso EPAINOS Junior		16-SA 30-SA 17-SA		
12h00	12h30	37-SO 14-SO 15-SO 41-SO				
12h30	12h45					
15h30	16h00	SESIÓN ESPECIAL	SESIÓN PARALELA III (ORDINARIA)			



16h00	16h30	13-SO 39-SO 22-SO 10-SO 44-SO 31-SA	16-SO 1-SA 46-SO 25-SO	
16h30	17h00		Concurso EPAINOS Junior	Concurso EPAINOS Junior
17h00	17h30		21-SA 11-SA	25-SA 29-SA 28-SA

JUEVES				
		SALA A	SALA B	
10h30	11h00	SESIÓN PARALELA IV (ORDINARIA) 6-SO 17-SO 36-SO	SESIÓN PARALELA V (ARBITRADA) 9-SA 5-SA 22-SA	
11h00	11h30			
11h30	12h00	SESIÓN PARALELA VI (ORDINARIA) 9-SO 11-SO 7-SO 47-SO	SESIÓN PARALELA VII (ORDINARIA) 30-SO 28-SO 27-SO 45-SO 29-SO	
12h00	12h30			
12h30	12h45			

VIERNES					
		SALA A	SALA B	SALA C	
10h30	11h00	SESIÓN PARALELA VIII (ORDINARIA) 32-SO 19-SO 35-SO 34-SO	SESIÓN PARALELA IX (ARBITRADA) 8-SA 43-SO 20-SA	SESIÓN VIRTUAL	
11h00	11h30			3-SO 38-SO 5-SO 4-SO 6-SA	
11h30	12h00			Concurso EPAINOS Junior	
12h00	12h30	26-SA 19-SA 40-SO 15-SA			
12h30	12h45				
14h00	14h30		Concurso EPAINOS Senior 3-SA 2-SA 8-SO	Concurso EPAINOS Senior	
14h30	15h00				
15h00	15h15			12-SO 24-SO	
15h15	15h30				



Instrucciones para moderadores y presentadores - Instructions to Chairs and Presenters

1. Las sesiones normalmente tendrán una duración de 1 hora. Por favor, atégase a los tiempos que se muestran en el programa. A cada sesión se le asigna una hora específica, todo expresado en la zona GMT -5 (asegúrese y compruebe cómo esto se traduce en su propia zona horaria). Si alguien no se presenta, utilice el tiempo para una discusión de las ponencias o para un receso. No se cambiarán los papeles para llenar vacíos, ya que las personas pueden querer asistir a una ponencia en particular.
2. En las sesiones arbitradas, cada presentador tiene 15 minutos para la presentación, y una discusión de 5 minutos a realizarse por otra persona asignada previamente. En las sesiones ordinarias, cada presentador tiene 10 minutos seguidos de 3-5 minutos de discusión.
3. En las sesiones arbitradas, en cuanto a la discusión, se asigna la realización de la discusión según el orden de las presentaciones. Así, por ejemplo, el primero de la sesión hace la discusión del Segundo, el Segundo hace la discusión del tercero y el tercero hace la discusión del primero. La persona asignada debería proporcionar un análisis de 5 minutos de los principales méritos y limitaciones del documento, sugiriendo formas para mejorar.
4. El presidente de cada sesión debe controlar el tiempo disponible para cada presentador. Si un presentador continúa después de que haya expirado el tiempo, por favor hágale saber que el tiempo ha expirado.

English versión

1. Sessions will generally last 1 hour. Each parallel session is assigned a specific time, expressed in the GMT-5 zone. If some presenter is missing, use the time for a discussion or for a recess. We will not shift papers to fill voids. Attendees may want to attend a particular paper.
2. In the refereed sessions, each presenter has 15 minutes for the presentation, and a 5-minute discussion to be conducted by another previously assigned person. In the regular sessions, each presenter has 10 minutes followed by 3-5 minutes of discussion.
3. In the refereed sessions, as for the discussion, the conduct of the discussion is assigned according to the order of the presentations. Thus, the first of the session makes the discussion of the Second, the Second makes the discussion of the third and the third makes the discussion of the first. The assigned person should provide a 5-minute analysis of the main merits and limitations of the document, suggesting ways to improve.
4. The chair of each session must control the time available to each presenter. If a presenter continues after the time has expired, please let them know that the time has expired.



Temas - Themes

Temas Generales - General Themes

Economía Agraria	Economía Ambiental y Ecológica
Economía Industrial	Finanzas
Economía del Bienestar	Economía Heterodoxa
Economía Regional	Desarrollo Económico Local
Econometría	Efectos de la pandemia COVID-19
Política Económica	

Temas de las Conferencias Magistrales - Magistral Sessions' Themes

Kaswengi Joseph, Ph.D.

"Drive-through and customer behavior: the role of logistics service before and after the Covid19"

(Miércoles 6 de septiembre 2023, 9h00 – 10h15)

Zeza Genaro, Ph.D.

"Consistent macroeconomics for sustainable growth"

(Miércoles 6 de septiembre 2023, 14h00 - 15h15)

Arabia Giuseppe, Ph.D.

"Robust estimation and outlier detection with spatial correlation coefficients"

(Jueves 7 de septiembre 2023, 09h00 - 10h15)

Guillermo Avellán, Ph.D.

"El rol del BCE en una economía dolarizada"

(Jueves 7 de septiembre 2023, 14h00 - 15h15)

Pérez Esteban, Ph.D.

"Financial Inclusion in Latin American countries"

(Viernes 8 de septiembre 2023, 9h00 – 10h15)



Tema de la Sesión Especial - Special Session Theme

Red Ecuatoriana de Ciencia Regional - ENACIR	Ponencias en temática de Economía Regional y Desarrollo Local. Chair: Carolina Guevara, Ph.D. (Miércoles 6 de septiembre de 2023, 15h30 - 17h30)
--	--

Colaboradores de las sesiones - Conference Collaborators



Comité Organizador – Organizing Committee



MARCELA GUACHAMÍN GUERRA
Coordinadora de la comisión del Encuentro



CAROLINA GUEVARA ROSERO
Miembro de la comisión del Encuentro



RAFAEL BURBANO
Miembro de la comisión del Encuentro



KATHIA PINZÓN VENEGAS
Miembro de la comisión del Encuentro



CARMEN PARREÑO
Miembro de la comisión del Encuentro



ALEJANDRO VARGAS
Miembro de la comisión del Encuentro

Colaboradores

JULIO ERAZO

JANNETH PEÑA

LOURDES CUSTODIO



Comité Científico - Scientific Committee

- **VALERIA BANDERAS**
UNIVERSIDAD METROPOLITANA
- **ANDREA BEDOYA**
PONTIFICIA UNIVERSIDAD CATÓLICA DEL ECUADOR
- **DIANA BRAVO**
UNIVERSIDAD TÉCNICA DE MANABÍ
- **SEGUNDO CAMINO**
UNIVERSIDAD ESPÍRITU SANTO
- **SARAH CARRINGTON**
UNIVERSIDAD DE LAS AMÉRICAS UDLA
- **PEDRO CANGO**
UNIVERSIDAD IKIAM
- **DIANA CRUZ**
BANCO PICHINCHA
- **RENÉ ENCALADA**
Universidad Metropolitana del Ecuador
- **JOSÉ FONSECA VÁSQUEZ**
UNIVERSIDAD TÉCNICA DE BABAHOYO
- **FLORENCIA JACCOUD**
ONU-MERIT MAASTRICHT UNIVERSITY
- **OMAR MALUK**
Escuela Superior Politécnica del Litoral
- **ANDRÉS MENDOZA**
UNIVERSIDAD DE CUENCA
- **WILSON PÉREZ**
FACULTAD LATINOAMERICANA DE CIENCIAS SOCIALES FLACSO
- **ROBERTHO ROSERO**
UNIVERSIDAD CENTRAL DEL ECUADOR
- **MIGUEL RUIZ MARTINEZ**
Escuela Superior Politécnica del Litoral
- **FÁBIO TERRA**
UNIVERSIDAD FEDERAL DEL ABC
- **JANNETH TORRES**
UNIVERSIDAD CENTRAL DEL ECUADOR
- **GIULIANO TOSHIRO YAJIMA**
UNIVERSITY OF ROME "SAPIENZA"
- **PATRICIO VEGA**
AGENCIA DE REGULACIÓN Y CONTROL DE LA BIOSEGURIDAD Y CUARENTENA PARA GALÁPAGOS (ABG)
- **MATÍAS VERNEGO**
BUCKNELL UNIVERSITY
- **EDUARDO ZURITA**
UNIVERSIDAD NACIONAL DE CHIMBORAZO
- **OLGA DELGADO**
BANCO CENTRAL DEL ECUADOR

Comité Científico de ENACIR

- **JESÚS BONILLA**
UNIVERSIDAD ESTATAL AMAZÓNICA
- **YONIMILER CASTILLO**
UNIVERSIDAD CATÓLICA DE CUENCA
- **MARIO CONTRERAS**
UNIVERSIDAD TÉCNICA PARTICULAR DE LOJA



- **RONNY CORREA**
UNIVERSIDAD TÉCNICA PARTICULAR DE LOJA
- **JORGE FLORES**
UNIVERSIDAD TÉCNICA PARTICULAR DE LOJA
- **DIEGO GARCÍA**
UNIVERSIDAD TÉCNICA PARTICULAR DE LOJA
- **MÓNICA GONZÁLEZ**
UNIVERSIDAD DE GUAYAQUIL
- **DANNY GRANDA**
UNIVERSIDAD NACIONAL DE LOJA
- **AURA GUERRERO**
UNIVERSIDAD CATÓLICA DE CUENCA
- **PATRICIA GUERRERO**
UNIVERSIDAD TÉCNICA PARTICULAR DE LOJA
- **GRACE GUEVARA**
ESCUELA POLITÉCNICA NACIONAL
- **VIVIANA HUACHIZACA**
UNIVERSIDAD NACIONAL DE LOJA
- **GABRIELA JARAMILLO**
UNIVERSIDAD TÉCNICA PARTICULAR DE LOJA
- **KATYA MACÍAS**
UNIVERSIDAD TÉCNICA PARTICULAR DE LOJA
- **PRISCILLA MASSA**
UNIVERSIDAD TÉCNICA PARTICULAR DE LOJA
- **RODRIGO MENDIETA**
UNIVERSIDAD DE CUENCA
- **CESAR MENDOZA**
UNIVERSIDAD DE CUENCA
- **HENRY MENDOZA**
UNIVERSIDAD DE GUAYAQUIL
- **CARLOS MONAR**
UNIVERSIDAD LAICA ELOY ALFARO DE MANABI
- **CARLOS MORENO**
UNIVERSIDAD TÉCNICA PARTICULAR DE LOJA
- **JENNY ORDÓÑEZ**
UNIVERSIDAD TÉCNICA PARTICULAR DE LOJA
- **JESSICA ORDÓÑEZ**
UNIVERSIDAD TÉCNICA PARTICULAR DE LOJA
- **SANTIAGO POZO**
UNIVERSIDAD DE CUENCA
- **GEOVANNY REIVAN**
UNIVERSIDAD CATÓLICA DE CUENCA
- **CYNTHIA ROMAN**
UNIVERSIDAD CATÓLICA DE GUAYAQUIL
- **TANGYA TANDAZO**
UNIVERSIDAD TÉCNICA PARTICULAR DE LOJA
- **MARÍA DEL CISNE TITUAÑA**
UNIVERSIDAD TÉCNICA PARTICULAR DE LOJA
- **ELISA TOLEDO**
UNIVERSIDAD TÉCNICA PARTICULAR DE LOJA
- **TANIA TORRES**
UNIVERSIDAD TÉCNICA PARTICULAR DE LOJA
- **SEGUNDO VILEMA**
ESCUELA SUPERIOR POLITÉCNICA DEL LITORAL
- **JOSUÉ VILLARREAL**
PONTIFICIA UNIVERSIDAD CATÓLICA DEL ECUADOR
SEDE ESMERALDAS



Programa día a día

Autores que presentan están subrayados
Todas las horas en la zona horaria (GMT-5)

Day by day programme

Presenting authors are underlined.
All hours in time zone (GMT-5)



INAUGURACIÓN

Miércoles, 6 Septiembre. 8h30 – 9h00

SALA A

Bienvenida



Florinella Muñoz, PhD.

RECTORA ESCUELA POLITÉCNICA
NACIONAL



Cintya Lanchimba, PhD.

JEFA DEL DEPARTAMENTO DE
ECONOMÍA CUANTITATIVA

Miércoles, 6 septiembre. 9h00 - 10h15.

SALA A



Conferencia Magistral

“Drive-through and customer behavior: the role of logistics service”

Kaswengi Joseph, Ph.D.

Chair: Alejandro Vargas, Ing.

Miércoles, 6 de septiembre. 10h30 – 11h30

SALA A – Sesión Paralela I (Ordinaria)

Chair: José Ramírez, Ph.D.

Código ponencia	Autores	Afiliación	Título de Ponencia
26-SO	Allauca Chasipanta Joselyn Dayanna, Christopher Barriga, Paola Morocho, Maritza Pilco	Escuela Politécnica Nacional	Financiamiento del Sector Público y Privado en el Sector Agropecuario: Evidencia en Ecuador.



31-SO	Gutiérrez Carrera Christian Adrián, Oña Guamán Kevin Santiago, Quinatoa Gaibor Carlos Jhosue	Escuela Politécnica Nacional	El papel de las actividades agrícolas en el alivio de la pobreza: Evidencia empírica de Ecuador.
4-SA	Bravo-Benavides Diana, José M García Álvarez Coque	Universidad Politécnica de Valencia; Universidad Técnica Particular de Loja	Índice de resiliencia climática de los sistemas agrícolas, el caso ecuatoriano.
21-SO	Ramon Xulvi-Brunet, Grace Carolina Guevara Rosero, José Fernando Ramirez Álvarez	Escuela Politécnica Nacional	Impact diffusion of an earthquake in Quito: an ex-ante analysis.

Miércoles, 6 de septiembre. 10h30 – 12h00

SALA B – Sesión Paralela II (Arbitrada)

Chair: Kathia Pinzón, M.Sc.

Código ponencia	Autores	Afiliación	Título de Ponencia
16-SA	Luis Oswaldo Rodríguez Mañay	Universidad Central del Ecuador	Competitiveness of Ecuador's Shrimp Industry in the Global Market in the Period 2018-2022.
30-SA	Trejo Tapia Pablo Andrés, Quelal Pasquel Nataly Isabel	Universidad Central del Ecuador, Ephimera	Valoración económica de servicios ecosistémicos mediante el uso de sensores



remotos en la parroquia de Pacto.

17-SA	Toledo Macas Elisa	Universidad Técnica Particular de Loja	Factores que inciden en la generación de residuos sólidos urbanos en los cantones de Ecuador.
-------	---------------------------	---	---

Miércoles, 6 de septiembre. 11h30 – 12h30

SALA A – Concurso EPAINOS Junior

Chair: Emiliano Ramos, Ph.D.(c)

Código ponencia	Autores	Afiliación	Título de Ponencia
37-SO	Michuy Verdezoto Laidy Jhasmín, Lema Narváez Karen Estefanía, Martínez Jami Diana Paola	Escuela Politécnica Nacional	Efecto de los problemas socioeconómicos en los años de escolarización promedio, el caso para Ecuador.
15-SO	Sabando Álvarez Francisco Elías, Orellana García Zuly Yulay, Burbano Rodríguez Rafael Tiberio	Escuela Politécnica Nacional	Análisis Comparativo de la Intensidad Material de las Economías de Alto Ingreso y de Latinoamérica en el Período 1990-2017.
41-SO	Quiguiri Daquilema Christian Mateo, Bonilla Bolaños Andrea Gabriela	Escuela Politécnica Nacional	Hacia una previsión precisa del volumen de crédito: Exploración de modelos tradicionales, Machine Learning y Datos Abierto.

Miércoles, 6 septiembre. 14h00 – 15h15.

SALA A

Conferencia Magistral

“Consistent macroeconomics for sustainable growth”

Zeza Genaro, Ph.D

Chair: Carmen Parreño, Ing.



Miércoles, 6 de septiembre. 15h30 – 17h30

SALA A – Sesión Especial

Chair: Carolina Guevara, Ph.D

Código ponencia	Autores	Afiliación	Título de Ponencia
13-SO	Jose Luis Herrera Hinojosa, Marco Rios-Luna Ruiz, Carolina Guevara Rosero	Universidad del Pacífico, Pontificia Universidad Católica del Perú, Escuela Politécnica Nacional	Does the presence of universities influence on the economic agglomeration of regions? A case study for Peru.



39-SO	Portilla Calva Luis Alexis, Guevara Rosero Grace Carolina	Escuela Politécnica Nacional	Impacto de la Falta de Servicios Básicos en la Satisfacción con la Vida: Un Análisis Multinivel Regional de los Cantones de Ecuador.
22-SO	Salazar Chiliqinga Kerly Lisbeth, Morales Lastra Wilson Gustavo, Silva Delgado Alexis Camila	Escuela Politécnica Nacional	Análisis de los determinantes de las brechas salariales. La rentabilidad de capital humano, un estudio para Ecuador 2021.
10-SO	Zurita Loma Daniel Eduardo, Purificación Vicente-Galindo	Universidad de Salamanca	Análisis multivariante del Valor Agregado Bruto provincial en el Ecuador durante el periodo 2010-2020. Reflexiones postpandemia.
44-SO	Ronny Correa Quezada	Universidad Técnica Particular de Loja	Evaluación de la prestación del servicio público de agua potable a la ciudadanía en términos de cobertura en el periodo 2016 – 2019.
31-SA	Segundo Fabian Vilema Escudero, Cynthia Lizbeth Román Bermeo	Universidad ECOTEC, Universidad Católica de Santiago de Guayaquil	Agricultural social protection and diversification of local economies in Ecuador during the covid19.

Miércoles, 6 de septiembre. 15h30 – 16h30

SALA B – Sesión Paralela III (Ordinaria)

Chair: Kathia Pinzón, M. Sc.



Código ponencia	Autores	Afiliación	Título de Ponencia
16-SO	Yanes Chanalata Katheryn Alexandra, Cuvero Calero Yandira Denisse, Jorge Mateu	Escuela Politécnica Nacional, Universidad Jaume	Estimación de robos en la ciudad de Valencia-España a través de un modelo econométrico espacial usando la metodología de Lasso y Cherodian.
1-SA	Mejía Chávez Marcelo Agustín, Mejía Chávez Luis Andrés, Mejía Morales Marcelo, Lara Haro Diego Marcelo	Instituto de Altos Estudios Nacionales, Servicios Económicos Asociados y Universidad Técnica de Ambato	¿Es Ecuador una economía informal? Aproximación al tamaño del sector informal ecuatoriano desde una perspectiva del análisis multivariante.
46-SO	Naranjo Chiriboga Marco Patricio	Escuela Politécnica Nacional	El Ahorro Previsional y el Banco del IESS.
25-SO	Trejo Tapia Pablo Andrés	Universidad Central del Ecuador	Los impactos tecnológicos, sanitarios y socioeconómicos del COVID-19 en los procesos de educación superior en la Facultad de Ciencias Económicas en la Universidad Central del Ecuador.

Miércoles, 6 de septiembre. 16h30 – 17h30

SALA B - Concurso EPAINOS Junior

Chair: Marcela Guachamin, Ph.D.



Código ponencia	Autores	Afiliación	Título de Ponencia
21-SA	Hinojosa Jacome Victor Hugo , Guevara Rosero Carolina Grace, Vasconez Vega Christian Leonardo	Escuela Politécnica Nacional	La geografía del sistema sanitario y la tasa de letalidad del COVID-19.
11-SA	Guasumba Guallichico Jessica Adriana, Ramírez Álvarez José Fernando	Escuela Politécnica Nacional	Análisis del efecto del COVID-19 en la red insumo-producto del Ecuador. Una aplicación del análisis de redes sociales.

Miércoles, 6 de septiembre. 16h30 – 17h30

SALA C - Concurso EPAINOS Junior

Chair: Aylin Molina

Código ponencia	Autores	Afiliación	Título de Ponencia
25-SA	Katherine Nicol Maldonado Hidrobo , Guillermo Francisco Feijó Sandoval, José Fernando Ramírez Álvarez	Escuela Politécnica Nacional	Reformas Tributarias propuestas por el FMI en Ecuador: Un Análisis de Equilibrio General.



29-SA	Soria Ojeda Jorge Andrés, Ñato Sntaxi Katherin Josset	Escuela Politécnica Nacional	Índice de Riesgo Sistémico Macrofinanciero de la Banca Privada Ecuatoriana para el periodo 2006 – 2021.
28-SA	Alban Mendoza Daniela Caroline, Bonilla Frutos Stalin Benjamin	Escuela Politécnica Nacional	Construcción de un Indicador de Inclusión Financiera Multidimensional y su Relación con el Nivel de Pobreza por Ingresos de los Individuos en el Ecuador Periodo 2018.

Jueves, 07 septiembre. 9h00 - 10h15.

SALA A

Conferencia Magistral



Robust estimation and outlier detection with spatial
correlation coefficients

Arabia Giuseppe, Ph.D.

Chair: Carolina Guevara, Ph.D.

Jueves, 07 septiembre. 10h30 - 11h30.



SALA A – Sesión Paralela IV (Ordinaria)

Chair: Aylin Molina

Código ponencia	Autores	Afiliación	Título de Ponencia
6-SO	Ontaneda Jiménez Diego Danny, Mendieta Muñoz Luis Rodrigo	Universidad de Cuenca	Cohort Analysis of Labor Participation and Sectoral Composition of Employment.
17-SO	Contreras Jaramillo Mario Andrés	Universidad Técnica Particular de Loja	Eficiencia Pública: El acercamiento a un mejor sector público.
36-SO	Moreno Hurtado Carlos Andrés	Universidad Técnica Particular de Loja	La política de salario mínimo y la calidad del empleo en Ecuador.

Jueves, 07 de septiembre. 10h30 - 11h30

SALA B – Sesión Paralela V (Arbitrada)

Chair: Yasmín Salazar, Ph.D.

Código ponencia	Autores	Afiliación	Título de Ponencia
9-SA	Mejía Matute Silvia Raquel, Pinos Luzuriaga Luis, Proaño Rivera Washington	Universidad del Azuay	Brechas productivas en el sector manufacturero del Ecuador: Casos aplicados a los



	Bladimir, Sarmiento Moscoso Luis Santiago		subsectores C11, C13 y C16, en el periodo 2012 – 2021.
5-SA	García González Oscar	División de Estudios sobre el Desarrollo – Centro de Investigación y Docencia Económicas (CIDE)	La cadena de valor de exportaciones de manufacturas metalmecánicas en la región de América del Norte, 1995 – 2018.
22-SA	Tituaña Castillo María del Cisne, Lasarte Navamuel Elena, Díaz Dapena Alberto	Universidad Técnica Particular de Loja, Universidad de Oviedo	Coste de vida del sistema urbano ecuatoriano: Evolución de los precios reales en el espacio en una economía dolarizada.

Jueves, 07 de septiembre. 11h30 – 12h45

SALA A – Sesión Paralela VI (Ordinaria)

Chair: José Ramírez, Ph.D.

Código ponencia	Autores	Afiliación	Título de Ponencia
9-SO	Malla Bravo Luis Fernando, Bravo Benavidez Diana Beatriz	Universidad Técnica Particular de Loja	¿Por qué reciclar el aceite usado? Valoración económica del servicio de recolección de aceite para la ciudad de Loja.
11-SO	Cacay Luzuriaga Juan Gabriel, Ochoa Salinas Noelia Salomé, Toledo Macas Elisa Evelyn	Universidad Técnica Particular de Loja	Determinantes de la disposición final del aceite domiciliario en la ciudad de Loja 2023.



7-SO	Gaona Castillo Luz María	Universidad Técnica Particular de Loja	Análisis las políticas públicas para el fomento de reciclaje: propuesta de política para Ecuador.
47-SO	Aponte Jumbo Josselin Dayanna	Universidad Técnica Particular de Loja	El reciclaje como política pública de desarrollo local: Caso de estudio del uso del aceite domiciliario en el cantón Loja.
43-SO	Kevin Jiménez Peña, Diego Ochoa Jiménez , Marlon G. Ramón-Mendieta, Andrea Patricia Loaiza Peña	Universidad técnica Particular de Loja	El modelo de convergencia de Thirlwall—Kaldor en las regiones de Ecuador

Jueves, 07 de septiembre. 11h30 – 12h45

SALA B – Sesión Paralela VII (Ordinaria)

Chair: Yasmín Salazar, Ph.D.

Código ponencia	Autores	Afiliación	Título de Ponencia
30-SO	Chamorro Chamorro Nelson Armando, Chumaña Solano Melissa Nicole y Maigua Sangacha Emillie Gabriela	Escuela Politécnica Nacional	Explorando las Dinámicas Subyacentes de las Exportaciones del Ecuador: Un Enfoque Integral sobre su Desempeño en el Comercio.
28-SO	Morocho Betancourt Jessica Krupskaya, Odalys Antonela Bungacho Pozo	Escuela Politécnica Nacional	Determinantes de la remuneración de las mujeres en el mercado laboral ecuatoriano para el año 2022.



27-SO	Morales Salazar Juan Esteban, Pazmiño Shinin Angelica Vanessa, Tabata Daniela Herrera Sailema	Escuela Politécnica Nacional	Determinantes de la Rentabilidad Bancaria en el Ecuador: Un Análisis de Factores Internos, 2019-2022.
45-SO	Cueva Jiménez María Gabriela, Lucía Lileana Cueva Rodríguez	Universidad Camilo José Cela, Universidad Técnica Particular de Loja	Crecimiento económico y gasto militar en el Ecuador: un enfoque de cointegración y causalidad.
29-SO	Castañeda Zapata Laura Vanessa, Mayo López Paula Samira, Pruna Moreno Andrea Dahmar	Escuela Politécnica Nacional	Análisis de la función de consumo keynesiana para el Ecuador en el periodo 1950-2019.

Jueves, 07 de septiembre. 14h30 - 15h15

SALA A



Conferencia Magistral

“El rol del BCE en una economía dolarizada”

Guillermo Avellán

Chair: Marcela Guachamín, Ph.D.

Jueves, 07 de septiembre. 15h30 - 17h30

SALA A

Foro: Reactivación Económica del País luego del COVID-19

Panelistas Invitados por Universidades

Chair: Kathia Pinzón, M.Sc.



Hugo Jácome, Ph.D.

**Facultad Latinoamericana de Ciencias Sociales FLACSO-
Ecuador**



John Cajas, Ph.D.

Universidad Central del Ecuador



Diego Mancheno, Ph.D.

Pontificia Universidad Católica del Ecuador



Rafael Burbano, Ph.D.

Escuela Politécnica Nacional

Jueves, 07 de septiembre. 17h00 – 17h30

SALA B



Asamblea Red Ecuatoriana de Ciencia Regional

Miembros RECIR

Chair: Carolina Guevara, Ph.D.

Viernes, 08 Septiembre. 9h00 - 10h30

SALA A



Conferencia Magistral

“Financial Inclusion in Latin American countries”

Esteban Pérez, Ph.D

Chair: Marcela Guachamín, Ph.D.



Viernes, 08 de septiembre. 10h30 – 11h30

SALA A – Sesión Paralela VIII (Ordinaria)

Chair: Rafael Burbano, Ph.D

Código ponencia	Autores	Afiliación	Título de Ponencia
32-SO	LlumiQuinga González Stefany Michelle, Tulcán Chaquina Melany Jazmín, Guevara Rosero Grace Carolina	Escuela Politécnica Nacional	Determinantes del crimen en Ecuador: un análisis espacial
19-SO	Maria Gabriela Colmenarez Camacho, Montedeosca Lourdes, Jara Xavier	Facultad Latinoamericana de Ciencias Sociales, Universidad Central del Ecuador, London School of Economics	Los efectos asimétricos de reformas de programas de transferencias monetaria sobre el bienestar subjetivo de los hogares ecuatorianos.
35-SO	Alex Vinicio Bajaña Rivera, Pinzón Venegas Kathia Eliana, Yungán Pinduisaca Paul Andrés	OBS Business School, Escuela Politécnica Nacional	Índice de adopción de TICs de las empresas en Ecuador y su evolución pre y post pandemia COVID-19: un enfoque de Análisis de Factores Múltiples.
34-SO	Aracely Núñez-Mejía, Sofía Boza, Marcos Mora	University of Chile, Institute of International Studies and University of the Armed Forces-	Rethinking the international competitiveness of olive oil in Spain and Chile: governance of inclusiveness and environmental challenges.



ESPE, Depart-
ment of Eco-
nomic, Manage-
ment and Trade
Sciences

Viernes, 08 de septiembre. 10h30 - 12h00

SALA B – Sesión Paralela IX (Arbitrada)

Chair: Emiliano Ramos, Ph.D.(c)

Código ponencia	Autores	Afiliación	Título de Ponencia
8-SA	Gutiérrez Vistín Ricardo Javier, Berrones Fernández Sheyla Brigitte	Universidad Estatad de Milagro	Evaluación de eficiencia de cooperativas financieras mediante Análisis de Datos Envlovente: estudio de 20 cooperativas 2018-2022.
20-SA	Ochoa Ordóñez Oswaldo Francisco, Apolo Socola Juan Andrés	Universidad Técnica Particular de Loja	Modelos de volatilidad en series financieras en Ecuador: caso Bitcoin.

Viernes, 08 de septiembre. 10h30 - 12h00

SALA C – Sesión Virtual

Chair: Silvia Gonzáles, Ph.D.(c)



PROGRAM | VII International Meeting of Economics and V Meeting of Regional Science



Código ponencia	Autores	Afiliación	Título de Ponencia
3-SO	García Fiallos Mirian Alejandra , Singaña Tapia David Alejandro	Drexel University, Instituto de Estudios Ecuatorianos	More fertilizers, better yields? The limit of fertilizers in the cocoa production.
38-SO	Macías Badaraco Katya Vanessa , Cambisaca Díaz Mariuxi Estefanía	Universidad Técnica Particular de Loja	Competitividad de las exportaciones de cacao en Ecuador 2015–2020.
5-SO	Vega Briceño Guicella Cristina , Castro Quezada Luz María	Universidad Técnica Particular de Loja	Índice de Empoderamiento Femenino en la Agricultura.
4-SO	Alvarado Rafael	Universidad Nacional de Loja	Impact of Social and Institutional Indicators on the Homicide Rate in Ecuador: An Analysis Using Advanced Time Series Techniques.
6-SA	Cristian Paul Ortiz Villalta , Johanna Alvarado, Viviana Huachizaca	Universidad Nacional de Loja	¿Cuánto estás dispuesto a aceptar por estar lejos de casa? Migración y satisfacción laboral en trabajadores ecuatorianos formales-informales.
14-SO	Vera Valero Naomi Milagro	Universidad Estatal de Milagro	Factores impulsores del crecimiento del mercado de bonos sostenibles en Ecuador, Brasil y Estados Unidos en el periodo 2019 – 2022.

Viernes, 08 de septiembre. 11h30 - 12h30.

SALA A – Concurso EPAINOS Junior

Chair: Rafael Burbano, Ph.D.



Código ponencia	Autores	Afiliación	Título de Ponencia
26-SA	Eras Guerrero Christel Nicole	Universidad Nacional de Loja	Factores impulsores de la innovación en empresas manufactureras: evidencia empírica usando modelos de elección discreta.
19-SA	Torres Delgado Alexander Manuel	Universidad Técnica Particular de Loja	Incidencia del Comercio Internacional en el Mercado Laboral del Ecuador para el Período 2010-2022.
40-SO	Haro Reyes Stefania Silvana, Piedra Bonilla Elena Beatriz	Universidad Ecotec	Determinantes en la Rentabilidad Agrícola del Cacao (Theobroma cacao) - Una Revisión Bibliométrica.
15-SA	Uyaguari Ochoa Alex Jhair	Universidad Técnica Particular de Loja	Efecto de los factores socioeconómicos en el uso de combustibles para la cocción: evidencia empírica para Ecuador.

Viernes, 08 de septiembre. 14h00 – 14h15

SALA A



Presentación Red Ecuatoriana de Ciencia Regional

Miembros RECIR

Chair: Carolina Guevara, Ph.D.

Viernes, 08 de septiembre. 14h15 – 14h30

SALA A



Presentación Young Scholars Initiative y Hub Ecuador YSI

Miembros YSI

Chair: Marcela Guachamin, Ph.D.

Viernes, 08 de septiembre. 14h30 – 15h00

SALA A



Presentación de la Maestría en Economía

Andrea Bonilla, Ph.D. Coordinadora de la Maestría en Economía (EPN)



Viernes, 08 de septiembre. 15h00 – 15h15

SALA A

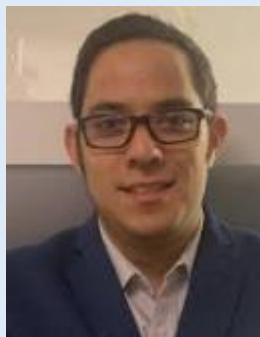

Presentación de la Revista Cuestiones Económicas

**Nicolás Acosta, Ph.D. Editor de la Revista
Cuestiones Económicas (BCE)**

Chair: Kathia Pinzón, M.Sc.

Viernes, 08 de septiembre. 14h00-15h15

SALA B – Concurso EPAINOS Senior

Chair: Rafael Burbano, Ph.D.



Código ponencia	Autores	Afiliación	Título de Ponencia
3-SA	Medina Monar Angel Wladimir	Escuela Politécnica Nacional	Biomimética: Seguridad ciudadana que puede aprender del colibrí
2-SA	Camino-Mogro Segundo	Universidad Espíritu Santo	From the Paper Age to the Electronic Age: A Business Electronic Registry Reform in Ecuador.
8-SO	Alexander Sarango-Iturralde	Universidad del Rosario	Venezuelan immigration in Colombia: labor market dynamics and assimilation process.

Viernes, 08 de septiembre. 14h00-15h15

SALA C – Concurso EPAINOS Senior

Chair: Carmen Parreño, Ing

Código ponencia	Autores	Afiliación	Título de Ponencia
12-SO	Bulla Caiza Edith Samanta, Mideros Mora Andrés	Pontificia Universidad Católica del Ecuador	Renta Básica Universal en Ecuador: Una propuesta de implementación en el contexto post pandemia.
24-SO	Caren Gabriela Castillo Bermeo, Luiz Guilherme Dácar da Silva Scorzafave	Universidad de São Paulo, Brasil (USP)/Doctorando en el Programa de Posgrado en Economía – Área: Economía Aplicada de la Facultad de Economía, Administración y Contabilidad de Ribeirão Preto (FEA-RP/USP)	Análisis de la relación entre la percepción de los estudiantes sobre el apoyo docente y su rendimiento académico mediado por las habilidades socioemocionales.



Viernes, 3 septiembre. 15h30 – 17h00

SALA A

ENTREGA DE PREMIOS Y CLAUSURA

Clausura

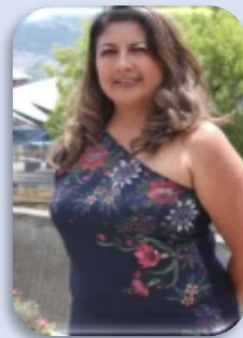

Marcela Guachamín, PhD.
COORDINADORA DE LA COMISIÓN



Alex Bajaña, Ing.
CENTRO DE INVESTIGACIÓN
ERGOSTATS
(Colaborador Auspiciante)



Alejandro Galvis, Phd. (c)
SOCIEDAD ECUATORIANA DE
ESTADÍSTICA
(Colaborador Auspiciante)